

pós-médica  
UNIFACISA

CURSO

# Pós-graduação em Medicina da Dor

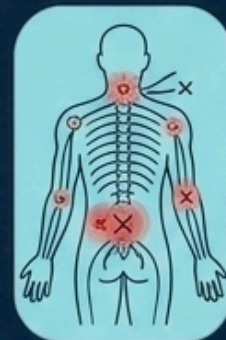
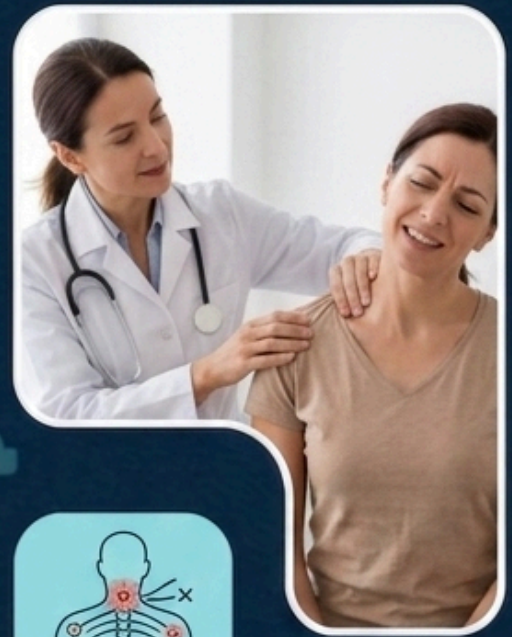

HEIP  
Hospital de ensino e  
laboratório de pesquisa

# Pós-graduação em Medicina da Dor

“ A dor crônica não se resolve com uma única terapia, mas com uma rede integrada de intervenções que cuide não só do corpo, mas também da mente.

- *Dr. Daniel P. Alfordi*





Estudos da Sociedade Brasileira para o Estudo da Dor (SBED) e levantamentos epidemiológicos indicam que 60 milhões de pessoas, em nosso país, vivem com dor crônica. A Especialização Médica em Medicina da Dor da Unifacisa | HELP é um curso de alta performance voltado para médicos que desejam aprofundar seus conhecimentos e aperfeiçoar técnicas avançadas na área. Com uma abordagem prática e embasamento científico, o curso capacita o profissional para atuar com segurança e excelência nos procedimentos mais modernos do mercado. Com um corpo docente altamente qualificado e uma infraestrutura de ponta, a especialização proporciona vivências práticas intensivas, permitindo que o profissional desenvolva habilidades precisas para atuar com excelência.

## O Aluno será capaz de



- ✚ Realizar avaliação clínica completa da dor, utilizando raciocínio diagnóstico para definição de condutas terapêuticas;
- ✚ Prescrever e manejar terapias farmacológicas e não farmacológicas para o tratamento da dor aguda e crônica;
- ✚ Diagnosticar e conduzir as principais síndromes dolorosas, incluindo dor neuropática, musculoesquelética, visceral, cefaleias, dor oncológica e condições dolorosas em populações especiais;
- ✚ Integrar abordagens multidisciplinares, intervencionistas e paliativas no cuidado ao paciente com dor.

## Público-alvo

Generalistas que pretendem aprofundar-se na Medicina da Dor e médicos de outras especialidades que desejam atuar na área.



## Porque fazer o curso



### Alta demanda assistencial e procura crescente por médicos da dor

A dor crônica afeta uma grande parcela da população adulta e idosa, com tendência de crescimento devido ao envelhecimento populacional, aumento de doenças degenerativas e sobrevivência oncológica.



### Diferenciação profissional

A Medicina da Dor permite ao médico atuar num nicho especializado, ser visto como referência técnica e receber encaminhamentos constantes de ortopedistas, neurologistas, oncologistas e clínicos.



### Maior ticket médio por consulta e por procedimento

A matriz inclui forte formação em procedimentos minimamente invasivos, terapias avançadas e seguimento longitudinal do doente crônico.



### Expansão de oportunidades no setor público e privado

O médico formado em dor pode atuar em Clínicas privadas especializadas, Hospitais de médio e grande porte, Serviços oncológicos e paliativos, Centros de reabilitação, Convênios e medicina suplementar.

# Metodologia Unifacisa

As principais características da metodologia UNIFACISA incluem

## Os 3 C's\* da Aprendizagem

### \* Aprendizagem **Centrada** no aluno

Os formandos são incentivados a serem **ativos** em **sua própria aprendizagem**;

### \* Aprendizagem **Contextualizada**

Os formandos aprendem por meio de **situações que têm significado para eles**, ou seja, em um ambiente que está diretamente relacionado com a **área profissional em que atuam**, ajudando a conectar a teoria com a prática, e tornar a aprendizagem mais significativa e duradoura;

### \* Aprendizagem **Colaborativa**

Os formandos trabalham em conjunto para solucionar casos clínicos, criar e compartilhar ideias, e aprendem com as contribuições uns dos outros.

### \* Self-learning

Os formandos são incentivados à autoaprendizagem e a tomar a iniciativa de gerir a sua própria carreira médica.

# Metodologia Unifacisa

A nossa Metodologia reúne as melhores práticas de ensino e aprendizagem com eficácia amplamente comprovada na área Médica



**Metodologia Baseada em Casos Clínicos (PBL)**

**Metodologia com aplicação de APROC - Atividades profissionais confiáveis**



## \* Casos Clínicos (PBL)

Abordagem pedagógica centrada no estudante, que promove o desenvolvimento do raciocínio clínico, da autonomia e do trabalho em equipe. Os alunos são apresentados a situações clínicas reais ou simuladas e, a partir desses casos, identificam problemas, levantam hipóteses e buscam ativamente o conhecimento necessário para solucioná-los.

## \* Atividades profissionais confiáveis (APROC)

São atividades da prática médica atribuídas a um estudante em formação quando demonstram competência suficiente para realizá-las de forma autônoma e segura. Baseia-se na confiança progressiva nos conhecimentos, habilidades e atitudes do aluno, e reflete o preparo deste para assumir responsabilidades profissionais de forma gradual, conforme avança em sua formação.

# Etapas do Problem-Based Learning - PBL aplicadas a cada Caso Clínico



## Metodologia Baseada em Casos Clínicos (PBL)

### **ETAPA 1: APRESENTAÇÃO DO PROBLEMA:**

Informações iniciais limitadas. Contexto clínico básico. Queixa principal do paciente.

### **ETAPA 2: IDENTIFICAÇÃO DE PROBLEMAS:**

Brainstorming: "O que sabemos?" - Listagem de questões: "O que precisamos saber?"  
Priorização por relevância clínica.

### **ETAPA 3: FORMULAÇÃO DE HIPÓTESES:**

Discussão de possíveis diagnósticos. Análise de alternativas terapêuticas. Consideração de fatores de risco.

### **ETAPA 4: IDENTIFICAÇÃO DE LACUNAS:**

"O que não sabemos?" Objetivos de aprendizado. Recursos necessários para estudo.

### **ETAPA 5: ESTUDO INDIVIDUAL (Entre sessões):**

Pesquisa bibliográfica dirigida. Consulta a guidelines atuais. Preparação para rediscussão.

### **ETAPA 6: REDISCUSSÃO:**

Compartilhamento do aprendizado. Síntese das evidências encontradas. Tomada de decisão fundamentada.

### **ETAPA 7: APLICAÇÃO PRÁTICA:**

Correlação com casos similares. Desenvolvimento de protocolos. Planejamento de seguimento.

# APROC - Atividades Profissionais Confiáveis aplicadas ao final de cada módulo

Metodologia com aplicação de APROC - Atividades profissionais confiáveis



## \* CONCEITO

A APROC é baseada em competências, entendidas como a capacidade de mobilizar conhecimentos, habilidades, atitudes e valores para resolver situações complexas no exercício profissional médico.

## ► OBJETIVO DA METODOLOGIA

Garantir que o profissional esteja apto para assumir responsabilidades específicas de forma autônoma, segura e ética.

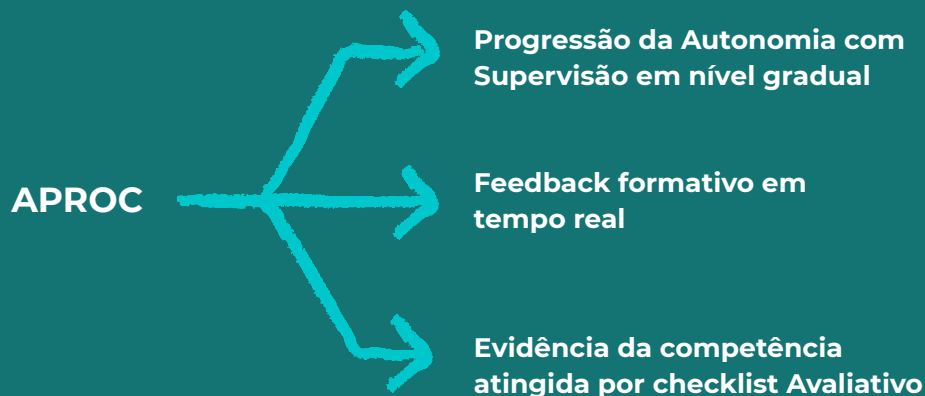

# Programa do curso

Em **12 meses**, com uma jornada de **432h**, convidamos você a mergulhar em uma trilha de aprendizagem dinâmica e engajadora, desenhada para manter o aluno constantemente motivado e focado.

- Introdução ao estudo da dor: bases anatômicas, fisiológicas e fisiopatológicas;
- Semiologia e avaliação da dor;
- Farmacologia da dor;
- Terapia antálgica I (medicamentosa);
- Terapia antálgica II (não medicamentosa);
- Síndromes dolorosas I: cefaleia e dor orofacial;
- Dor neuropática Síndromes dolorosas I: dor musculoesquelética, dor visceral e dor pélvica;
- Síndromes dolorosas II: Dor oncológica, medicina paliativa e dor na população pediátrica;
- Transtornos do sono e do humor associados à dor;
- Tratamento intervencionista e cirúrgico da dor;
- Simpósio de dor.

# Corpo Docente



**Dr. Andrew Batista**  
Neurocirurgião



**Dr. Wilson Morikawa**  
Neurocirurgião



**Dr. Gilberto Diniz**  
Médico Psiquiatra



**Dr. Isaías Fernandes**  
Médico Ortopedista

CURSO

# Pós-graduação em Medicina da Dor

Conheça nosso modelo pedagógico exclusivo, que combina teoria e prática através de uma metodologia dinâmica e interativa.

Em uma jornada de aprendizagem única, que permeia o ambiente físico, digital e social, nosso aluno terá experiências ricas e transformadoras, que irão muito além da sala de aula.

Masterclass			Fóruns de discussão colaborativos
Onboarding			Hub de conexões com parceiros e especialistas
Encontros ao vivo (online) e acesso posterior às gravações			Atividades Práticas no HELP e outras Unidades de Saúde
Conteúdos e atividades no Ambiente Virtual de Aprendizagem (App)			Open day

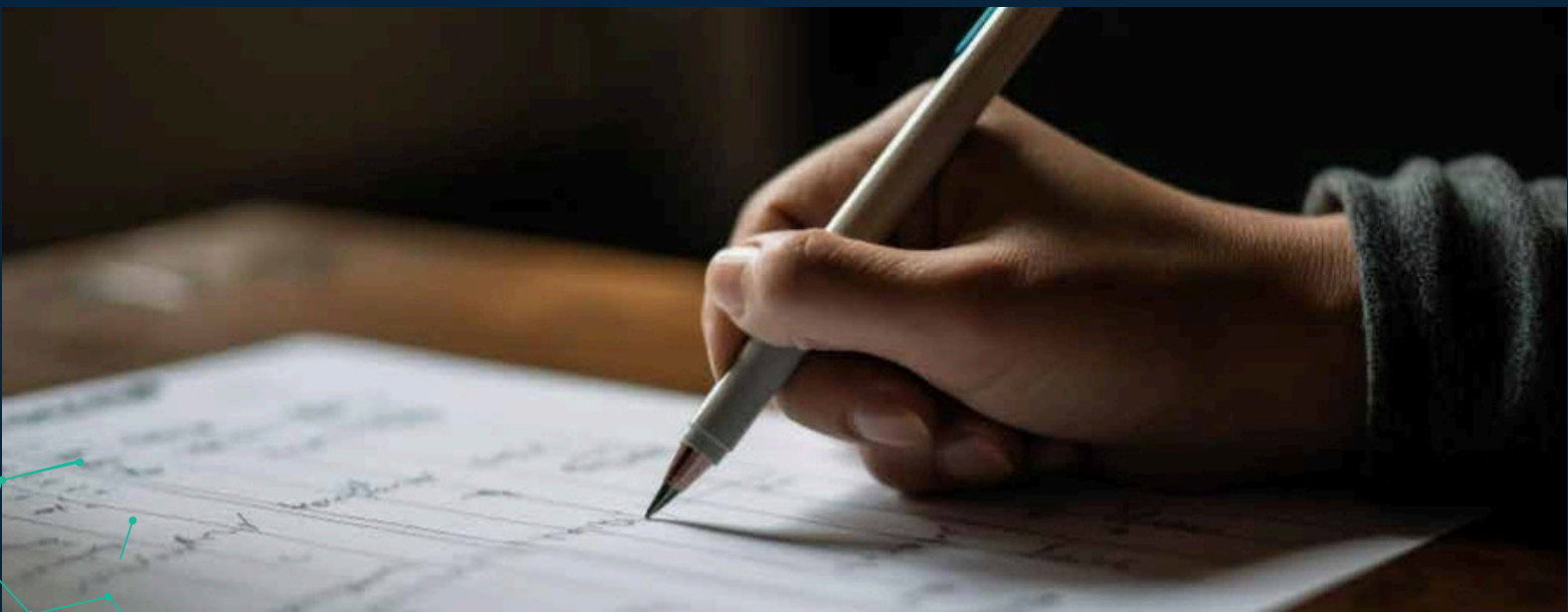

# Verificação da Aprendizagem

Considerando 7 como nota mínima para aprovação



2 Quizes de  
Múltipla escolha  
(70%)



Atividade prática  
(30%)

Utilizamos recursos tecnológicos de ponta e experiências reais da prática médica

## Trilha dos Módulos

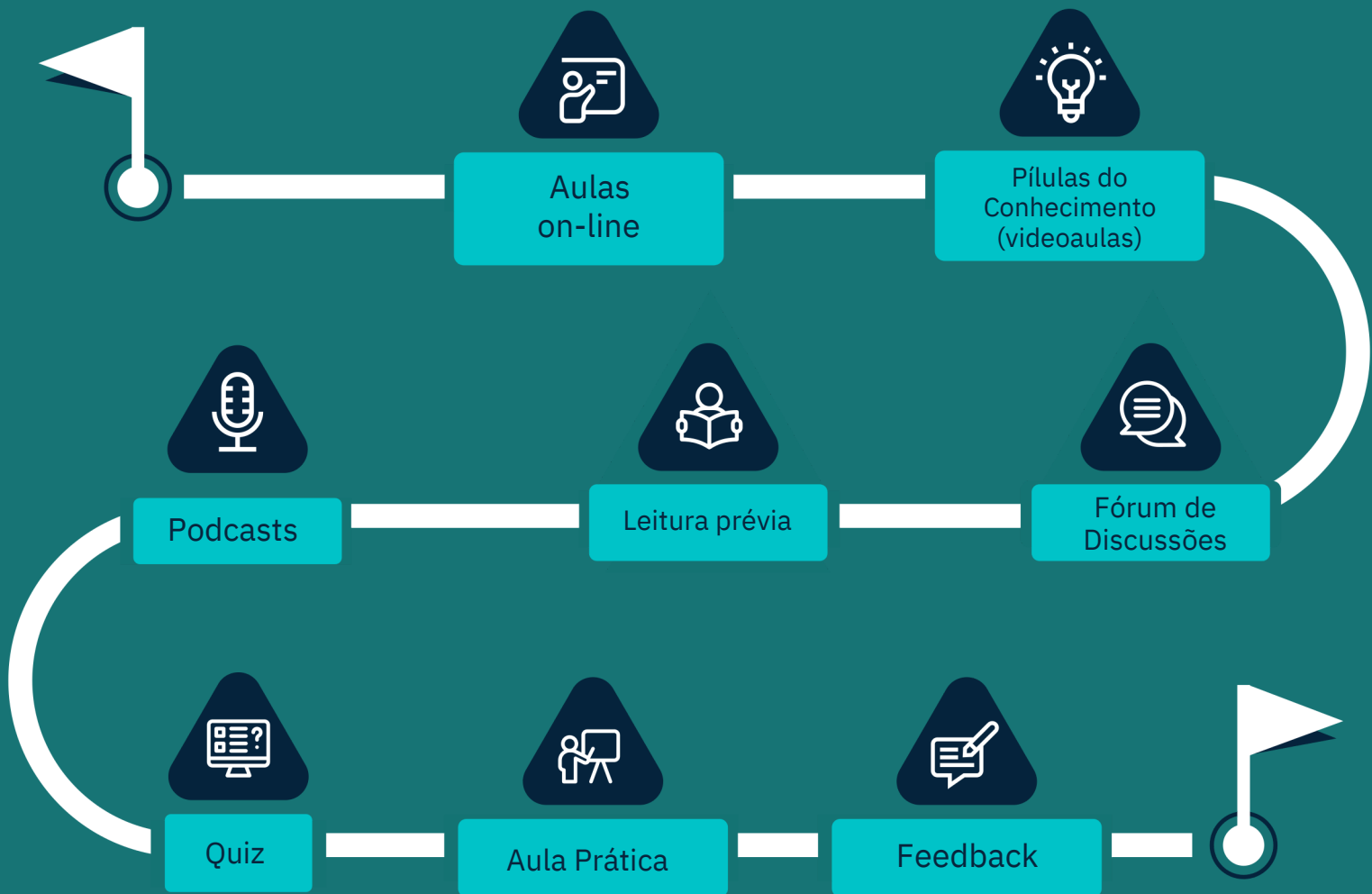

# Viva a Experiência na Prática, **NO HOSPITAL HELP!**



## HELP

Hospital de Ensino e  
Laboratórios de Pesquisa



Saiba Mais | →



Mais do que um hospital  
**UM CENTRO DE ENSINO E LABORATÓRIO  
DE PESQUISA**



**CENTRO DE ESTUDOS**



**AUDITÓRIO**



**SALA DE TUTORIA**



**SALÃO DE CONVIVÊNCIA**



**MESAS DE ESTUDO**



**CAFÉ CHEZ VOUS**

# O Hospital QUE NASCE NO FUTURO



**UTI ADULTO**



**ENFERMARIA**



**CENTRO CIRÚRGICO**



**OBSTETRÍCIA**



**CENTRO DE IMAGEM**



**CIRURGIA REFRACTIVA**



# FAQ

## Frequently Asked Questions



**Há algum pré-requisito para ingresso no curso?**

Diploma de graduação em Medicina emitido por uma instituição reconhecida pelo Ministério da Educação - MEC



**Qual a frequência exigida nas aulas? É possível repor conteúdos?**

Embora as aulas teóricas on-line (*ao vivo*) fiquem gravadas para acesso posterior no Ambiente Virtual de Aprendizagem - CANVAS, é exigida a frequência de no mínimo 75% das aulas teórico-práticas em cada módulo.



**Quais os critérios para aprovação e certificação?**

Para ser aprovado na pós-graduação Médica e receber o certificado de conclusão o aluno deve estar em dia com todas as pendências acadêmicas: ter cumprido a frequência mínima exigida de 75% e estar aprovado em todos os módulos do curso.



**O curso é reconhecido pelo MEC?**

Todos os nossos cursos de pós-graduação são reconhecidos pelo MEC.

# FAQ

## Frequently Asked Questions



### A pós-graduação Médica *lato sensu* garante a obtenção do RQE?

A pós-graduação *lato sensu*, por si só, não garante a obtenção do RQE (Registro de Qualificação de Especialista), mas ajuda a cumprir os requisitos dos editais das sociedades médicas de especialidade e contribui para a preparação da prova de título de especialista aplicada por sociedades reconhecidas pela AMB (Associação Médica Brasileira).

Em muitas especialidades, principalmente aquelas sem residência médica regulamentada, a pós conta como parte da formação exigida para inscrição na prova.

✦ Importante: cada sociedade tem regras específicas. É essencial consultar o edital oficial da especialidade desejada.



### Posso ingressar na Pós-médica Unifacisa | HELP mesmo após o início da turma?

É possível ingressar em turmas que estão em até 30% de andamento no curso. Os alunos que ingressarem no curso após o início oficial da turma e perderem módulos práticos terão a oportunidade de repor as práticas em turmas futuras.

Para isso, é necessário entrar em contato direto com o coordenador do curso, que orientará sobre o cronograma de reposição e a melhor forma de garantir o cumprimento da carga horária exigida.



# pós-médica

UNIFACISA

## Contatos

83 2101-8848 | 83 98105-3634 (whatsapp)

pos@unifacisa.edu.br